

Ausführung der Radschrauben je nach Scheibenrad

Kugelbundschrabe M12x1.5
Artikel-Nr.43694.01 (Kugel Ø24)
wahlweise
Kugelbundschrabe M12x1.5
Artikel-Nr.43695.01 (Kugel Ø28)
wahlweise
Kegelbundschrabe M12x1.5
Artikel-Nr.43696-1.01 (Kegel 60°)

Fahrtrichtung

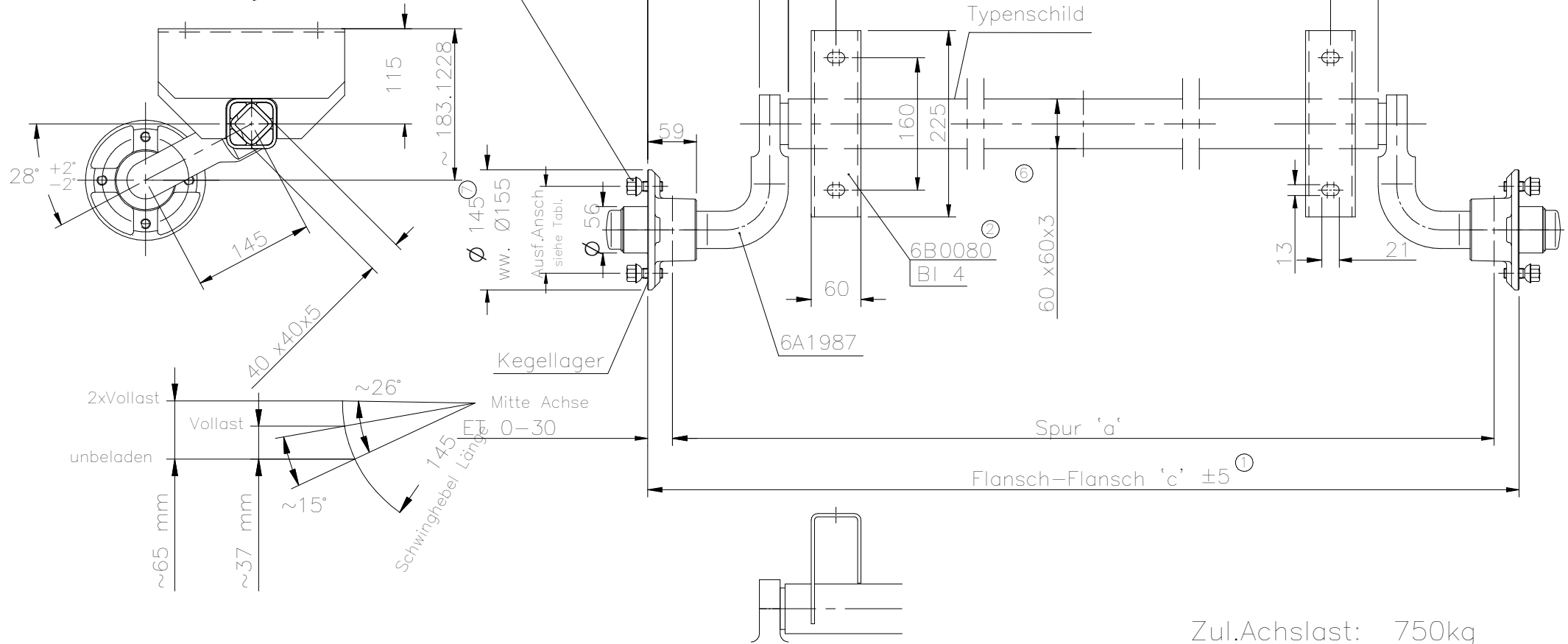

31205 ④⑤ VG7L 6A2013.001 1485 1030 1145 'B' 100x4 Ke.
36871 ⑦ VG7L 6A2013.002 1485 1030 1145 'D' 114,3x5 Ke.

Ausf. Anschluss	
"A"	Ø 98x4
"B"	Ø100x4
"C"	Ø112x5
"D"	Ø114,3x5
"I"	Ø108x4

7 06/009 '06.01.11 E.S.
6 05/224 '05.10.17 M.P.
5 05/187 '05.08.26 E.S.
4 00000 '05.07.01 F.J.
3 03/240 '03.09.30 Gi
2 03/120 '03.05.15 SzJ
1 03/119 '03.05.14 E.S.

'00.07.05
Erdösi

6A2013

Gummifederachse
VG7L-750kg

Zul.Achslast: 750kg
Zul.Geschwindigkeit: 140 km/h